

מדריך להתקנת מערכת ההפעלה מחדש

תנאים מקדימים לפני ביצוע התהליך:

1. תהליך זה עלול למחוק את כל החומר השמור על המחשב, לכן יש לגבות את כל החומר החשוב לכם לפני ביצוע התהליך.
2. לתהליך זה נחוץ מחשב עם גישה לאינטרנט שבעזרתו ניתן להוריד את התוכנה מהאתר של DELL לביצוע התהליך.
3. יש צורך בדיסק און קיי עם לפחות 8 ג'יגה בייט פנויים (לכן מומלץ להשתמש בדיסק און קיי עם נפח של 16 ג'יגה בייט), אשר עליו תותקן מערכת ההפעלה.
4. בתהליך זה כל החומר שנמצא על הדיסק און קיי ימחק לכן יש לוודא שעל הדיסק און קיי לא קיים אף חומר (גם כדי שהתהליך יתבצע באופן יותר בטוח, וגם כי כל החומר שנמצא על הדיסק און קיי ימחק)
5. התהליך מתחלק לשלושה שלבים כאשר:
 - * בשלב הראשון והשני החומר על המחשב עדיין לא נמחק ובסופו של השלב ניתן לשמור את הדיסק און קיי לכל עת כאשר יהיה צורך בהתקנת מערכת ההפעלה מחדש בעתיד.
 - * החל מהשלב השלישי החומר על המחשב עלול להימחק אז לשים לב!!!
6. רצוי שהמטען יהיה מחובר למחשב לאורך כל התהליך (אם מדובר במחשב נייד)

(במידה ויש בעיה בכל שלב ניתן לפנות אלינו למוקד התמיכה הטכנית)

שלב ראשון

- יש לפרמט את הדיסק און קי לפני תחילת התהליך (נכנסים ל: "מחשב זה" ואז לוחצים 1. קליק ימני על הדיסק און קי על מנת שיפתח תפריט שבו בוחרים ב: "אתחול")

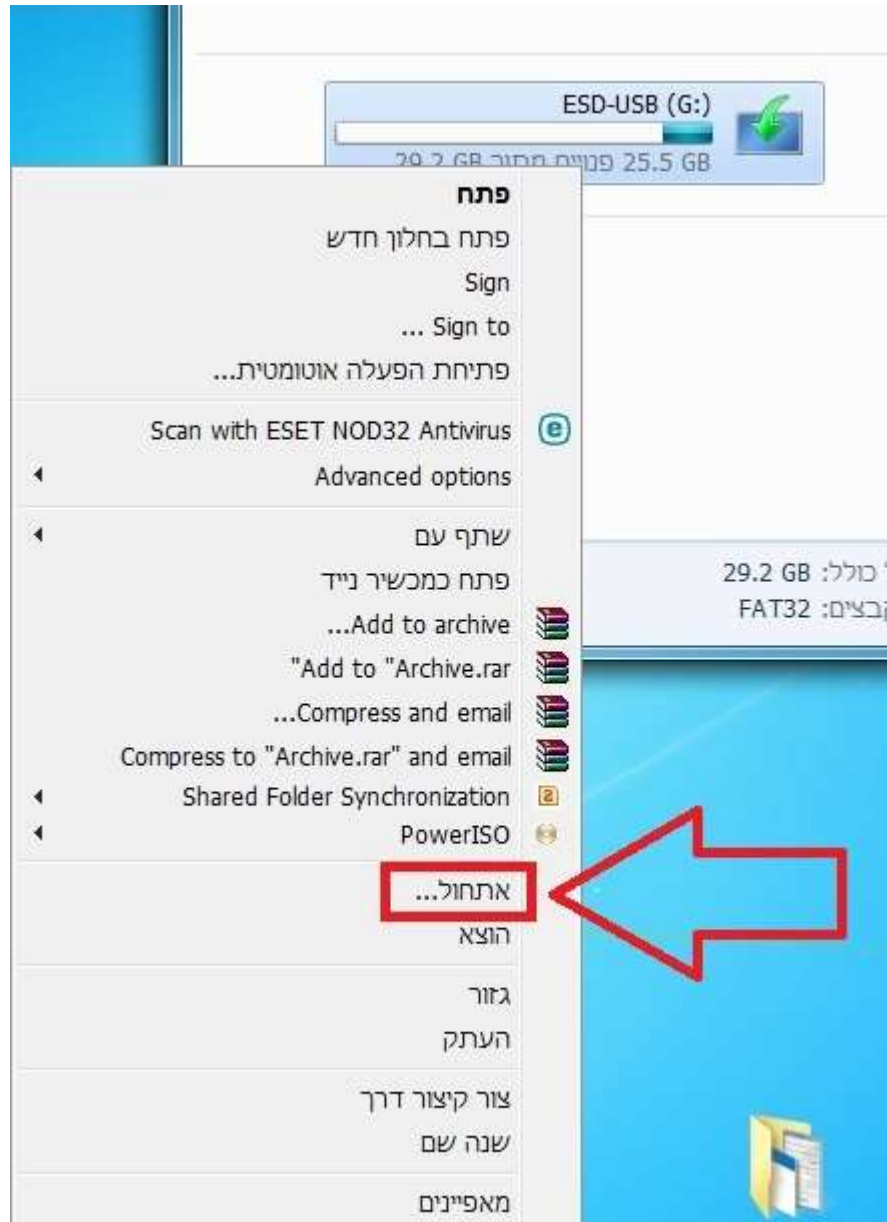

2. בחלון שיפתח משנים ב: "מערכת קבצים" ל: "NTFS" ולוחצים על "התחל"

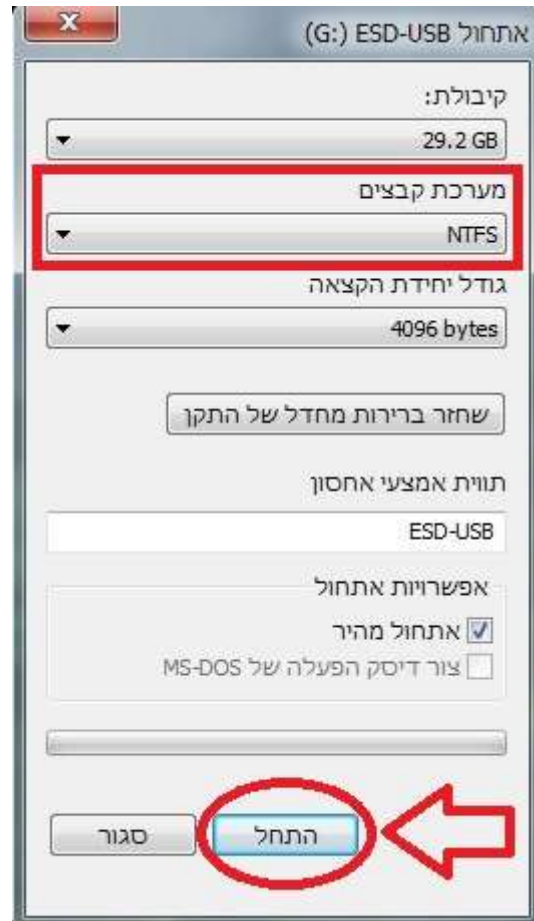

שלב שני

1. יש להיכנס לאתר של DELL דרך הליק הבא:

<https://www.dell.com/support/home/us/en/19/drivers/osiso/recoverytool/win>

2. באתר יש לבחור באופציה: Download OS Recovery Tool

3. לאחר שהתוכנה הסתיימה לרדת בתחתית העמוד יש ללחוץ עליה.

4. כעת יש לבחור באופציה: INSTALL ולהמתין מספר רגעים עד סיום ההתקנה.

5. בסיום ההתקנה תופיעה ההודעה הבאה וכעת יש ללחוץ על: CLOSE ולגשת אל שולחן העבודה.

Reinstall Microsoft Windows

Need to reinstall your PC's operating system?

Use the Dell OS Recovery Tool to create a USB recovery drive for your PC...

[Download OS Recovery Tool](#)

How it works:

1. Download and install the Dell OS Recovery Tool.
2. Launch the Dell OS Recovery Tool and enter the product ID.
3. Select the operating system image you'd like to use.
4. Install the operating system using the newly created USB recovery drive. This will remove all data and software from your PC's hard drive and restore the factory-installed operating system.

[View requirements and full instructions](#)

About Dell Careers Community Events Partner Program Premier Dell Technologies Make a Payment

United States

6. על שולחן העבודה תמצא התוכנה הבאה. ועכשיו ניתן להריץ את התוכנה.

7. בחלון שיפתח יש ללחוץ על: "OK".

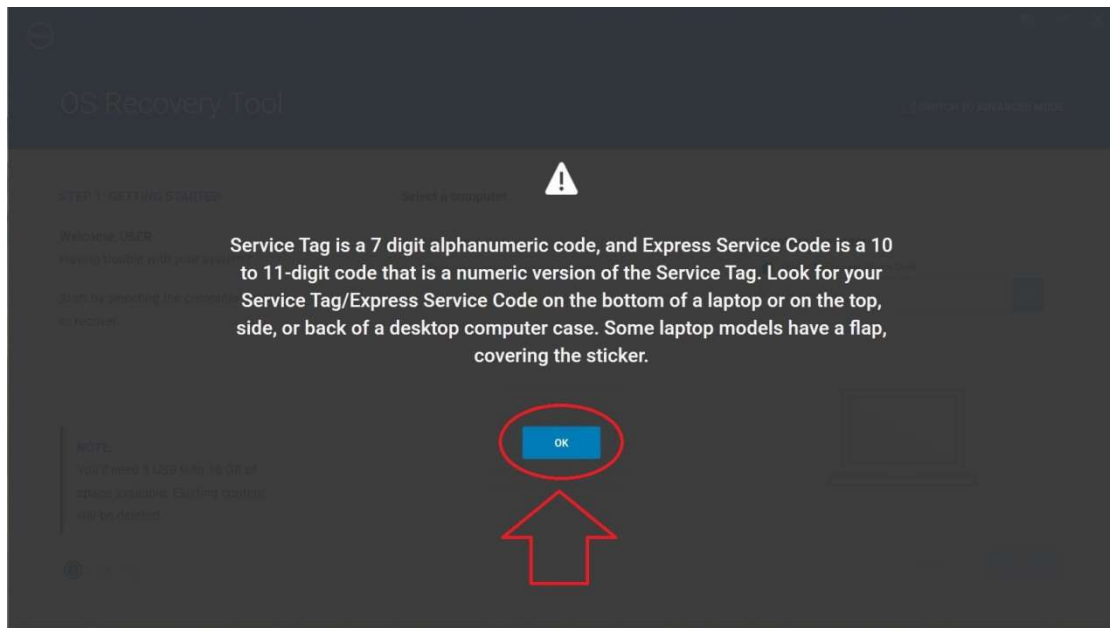

8. לאחר המעבר למסך הבא, יש ללחוץ על: "SWITCH TO ADVANCE MODE".

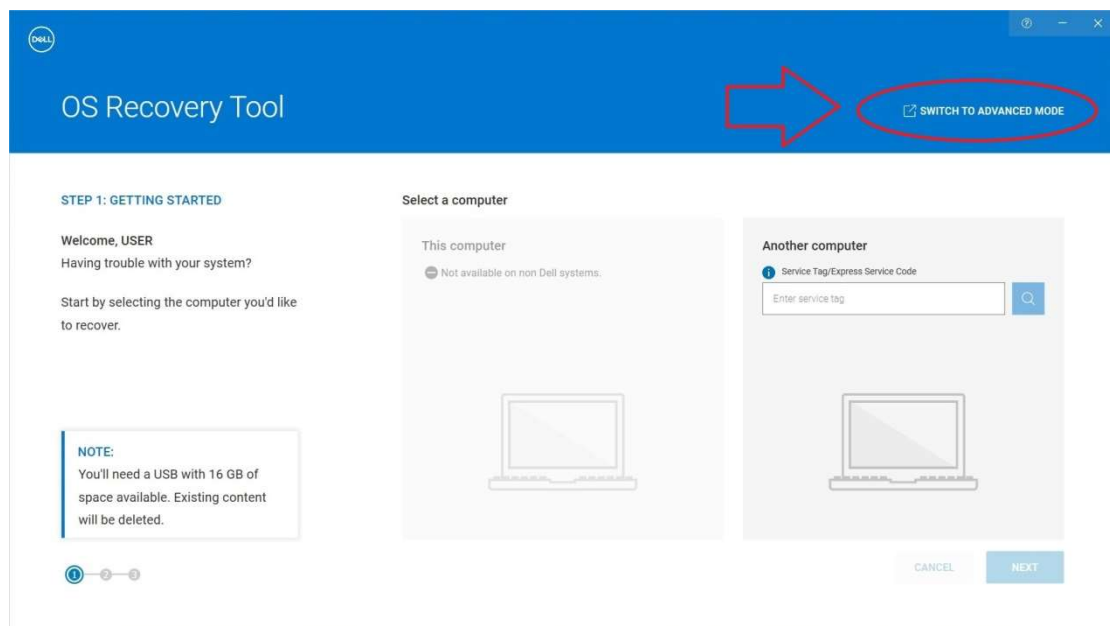

9. במסך הבאת יש לבחור באופציה: "For another computer" ולהזין את ה: "Service Tag" של המחשב.

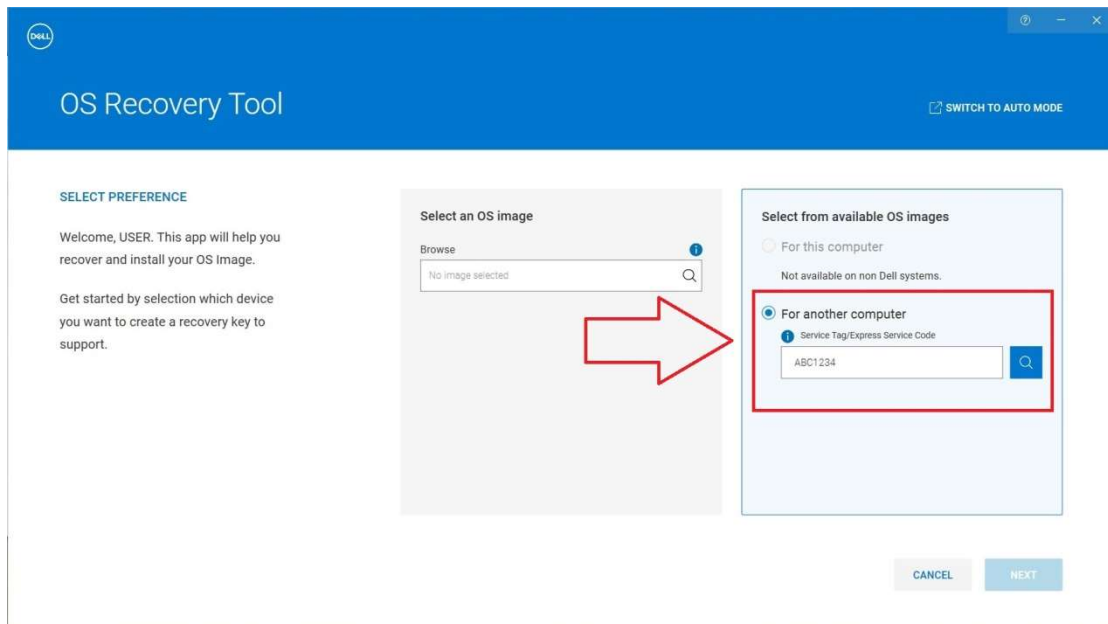

10. לאחר שהמחשב המבוקש יזוהה, יש לחוץ על "NEXT".

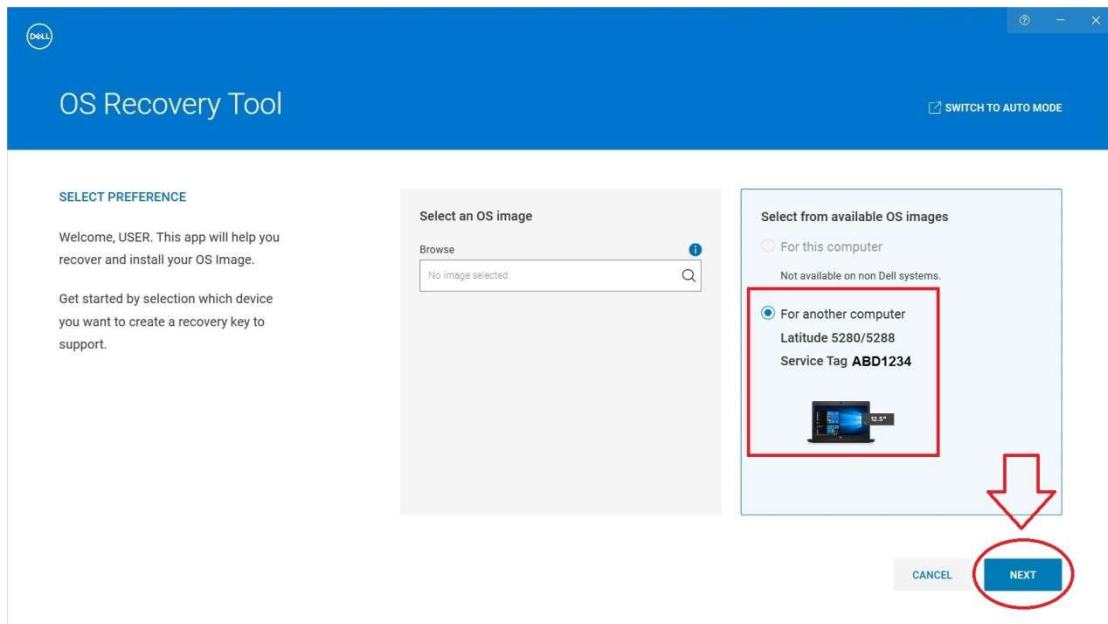

11. כעת יש לבחור במערכת ההפעלה הרצויה להתקנה מחדש (האפשרויות משתנות בהתאם למערכת ההפעלה שנרכשה עם המחשב), כמו כן יש לשים לב שהגודל של הקובץ צריך להיות פחות או יותר קרוב ל-5GB, ושרק מסמון בטבלה ה-V הכי תחתון. לאחר מכן יש לבחור ב: "Download".

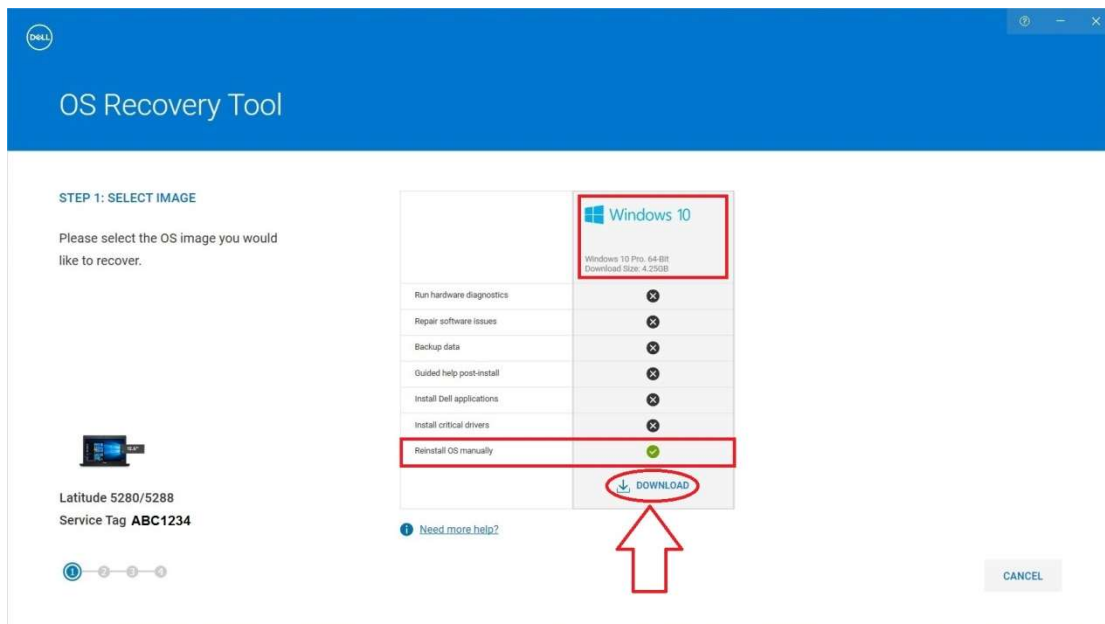

12. כעת יש לבחור בדיסק און קיי, לסמן V בקובייה שמצביע חץ 1, וא ללחוץ על: "DOWNLOAD" כפי שמצביע חץ 2.

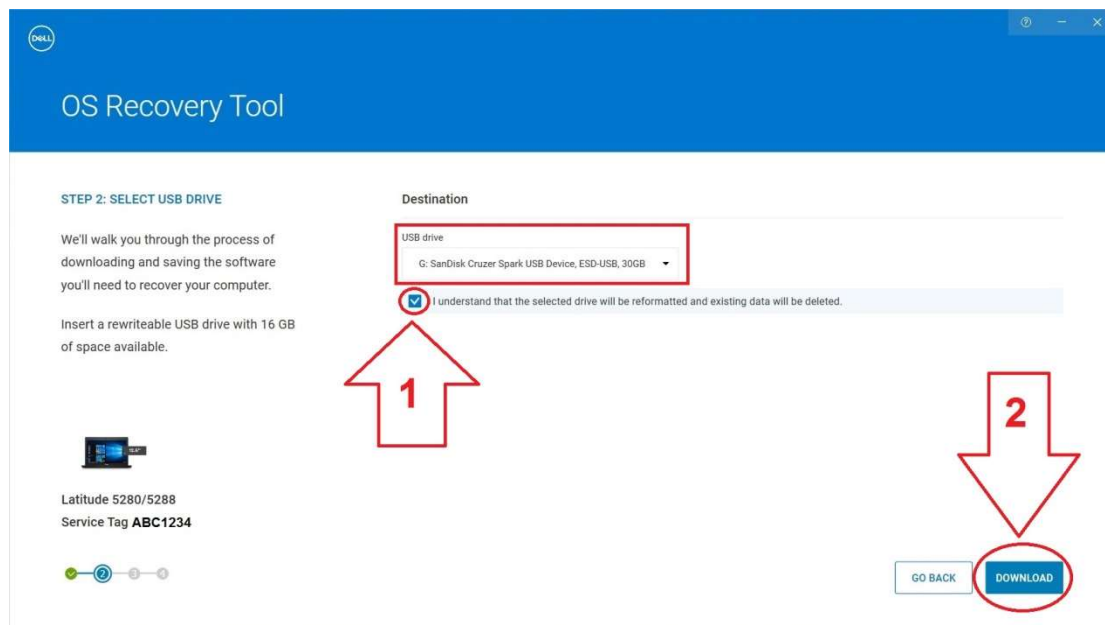

13. בשלב זה המחשב יתחיל לבצע את ההתקנה של מערכת ההפעלה לתוך הדיסק און קיי, יש להמתין עד סיום ההתקנה לפני המעבר לצעד הבא.

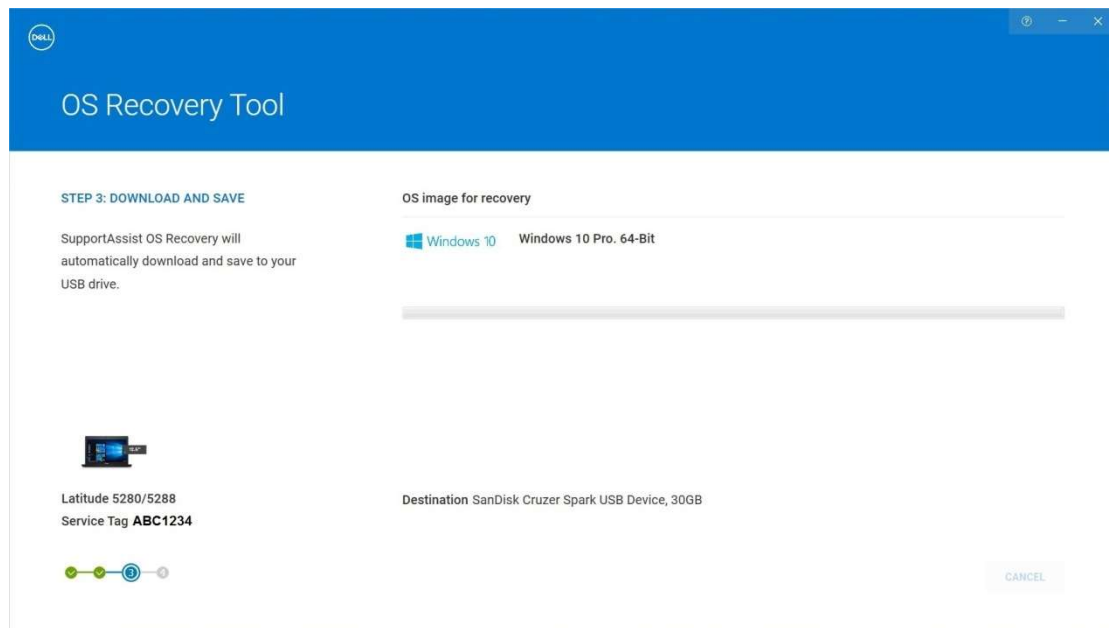

14. כעת ניתן להוציא את הדיסק און קיי מן המחשב (או להשיארו מחובר למחשב, אם מחשב זה הוא המחשב שעליו אתם מעוניינים לבצע את ההתקנה מחדש של מערכת ההפעלה).

* השלב השני מסתיים כאן וכעת ניתן לעבור לשלב השלישי.

שלב שלישי

1. ראשית יש לכבות את המחשב עליו אתם מעוניינים לבצע את ההתקנה מחדש.

2. כעת יש ללחוץ על כפתור ההפעלה של המחשב, ולהתחיל לתקתק על כפתור F12 במקלדת בתקתוקים עד הגעה למסך הבא. ואז לבחור באופציה שבה רשום בסוף:
Partition 1

(השם של האפשרות משתנה בהתאם לסוג הדיסק און קיי שמחבר למחשב, ובתהליך זה תופיע רק אפשרות אחת שתסתיים במילים: Partition 1)

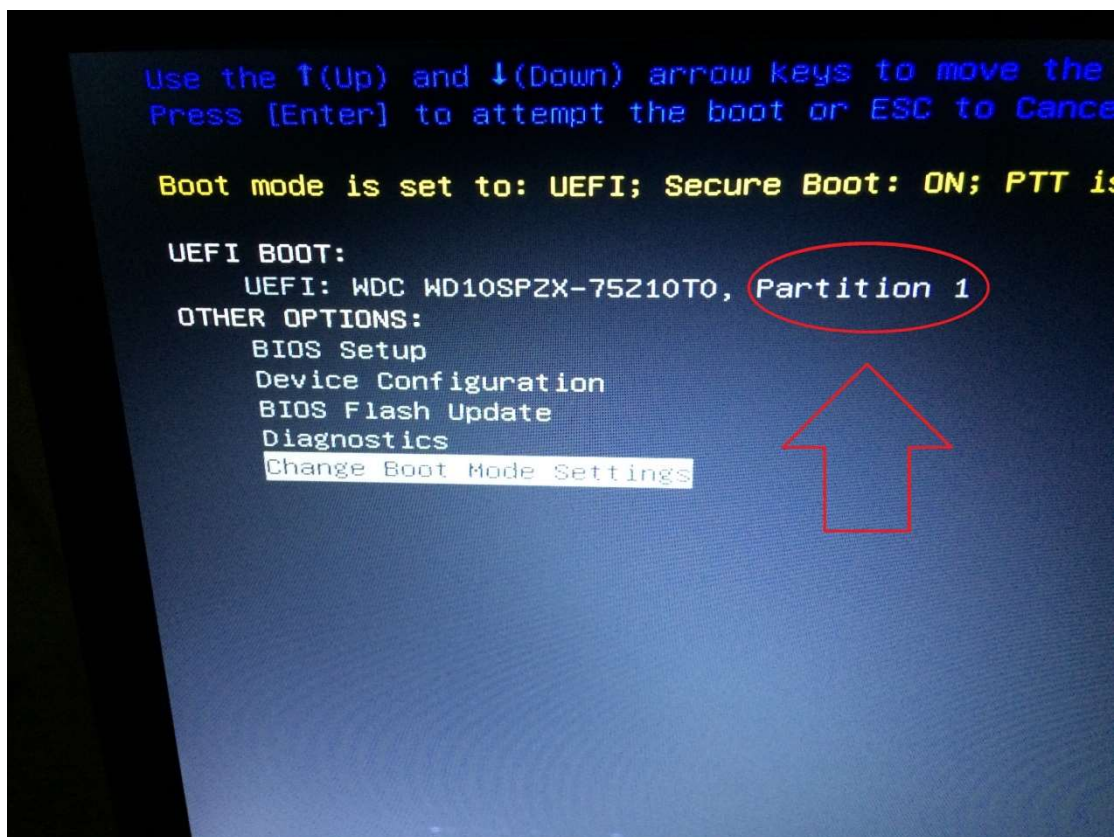

3. בחלון שיפתח יהיה צורך לבחור בשפה המבוקשת להתקנת מערכת ההפעלה. (מדריך זה נכתב כאשר השפה שנבחרה היא אנגלית, אך הצעדים הם זהים לחלוטין לכל שפה).

4. כעת יש לבחור בשפה הרצויה להתקנה של מערכת ההפעלה (בתמונה זו השפה שנבחרה היא אנגלית אך ישנה אפשרות לכוון זאת לעברית)

5. כעת יש ללחוץ על כפתור: "Install Now"

6. כעת יש לסמן: "accept the license terms" ואז ללחוץ על: "Next"

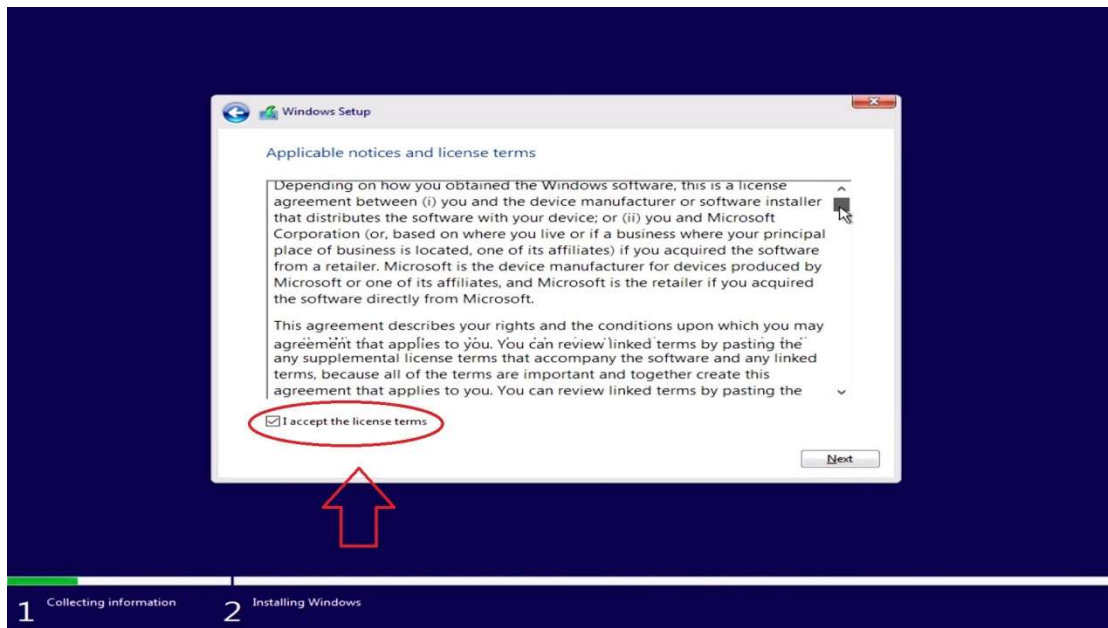

7. כעת יש לבחור ב: "Custom: Install Windows only (advanced)"

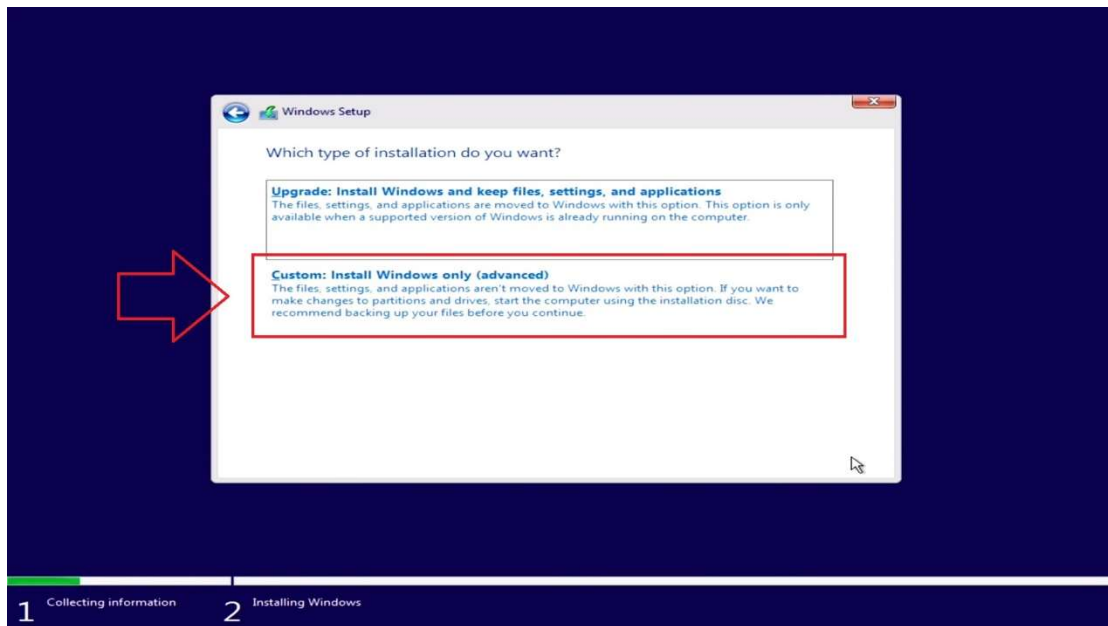

8. במסך זה יש לסמן כל כונן ולמחוק אותו עד אשר נשאר כונן אחד כפי שמופיע בתמונה בצעד הבא.

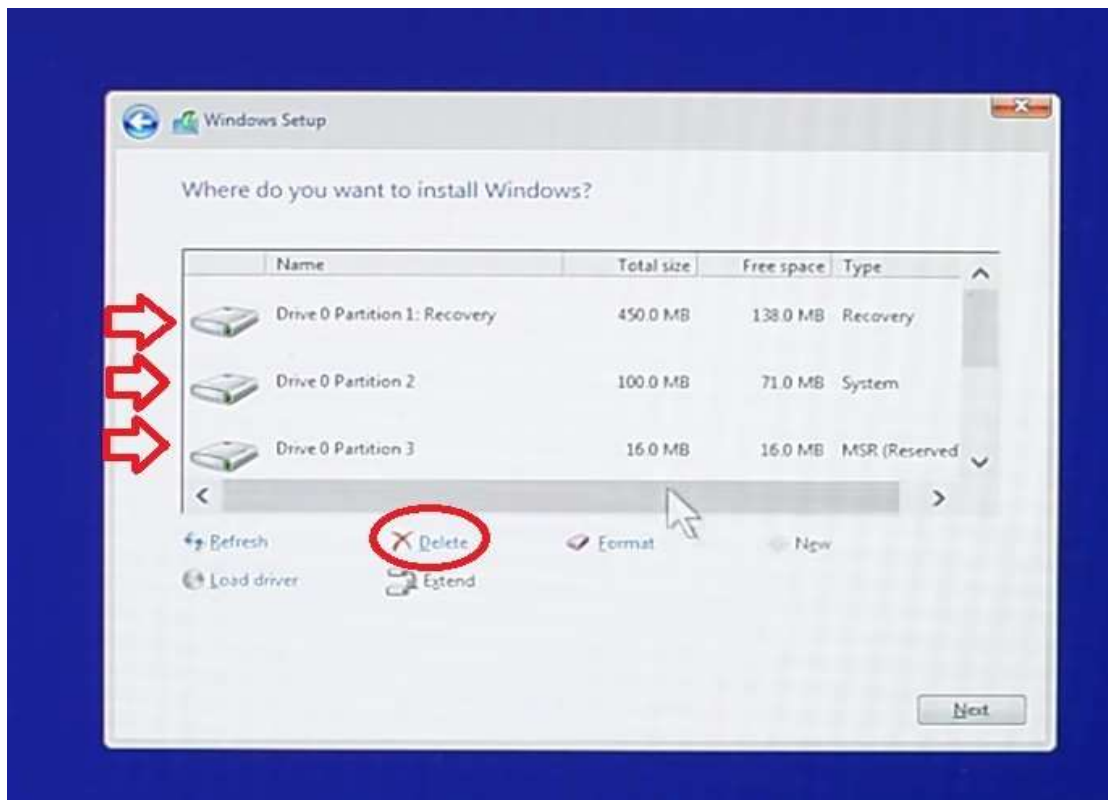

9. לאחר שהוסרו כל הכוננים ונשאר רק אחד אשר נקרא: "Unallocated Space" יש ללחוץ על הכפתור: "New"

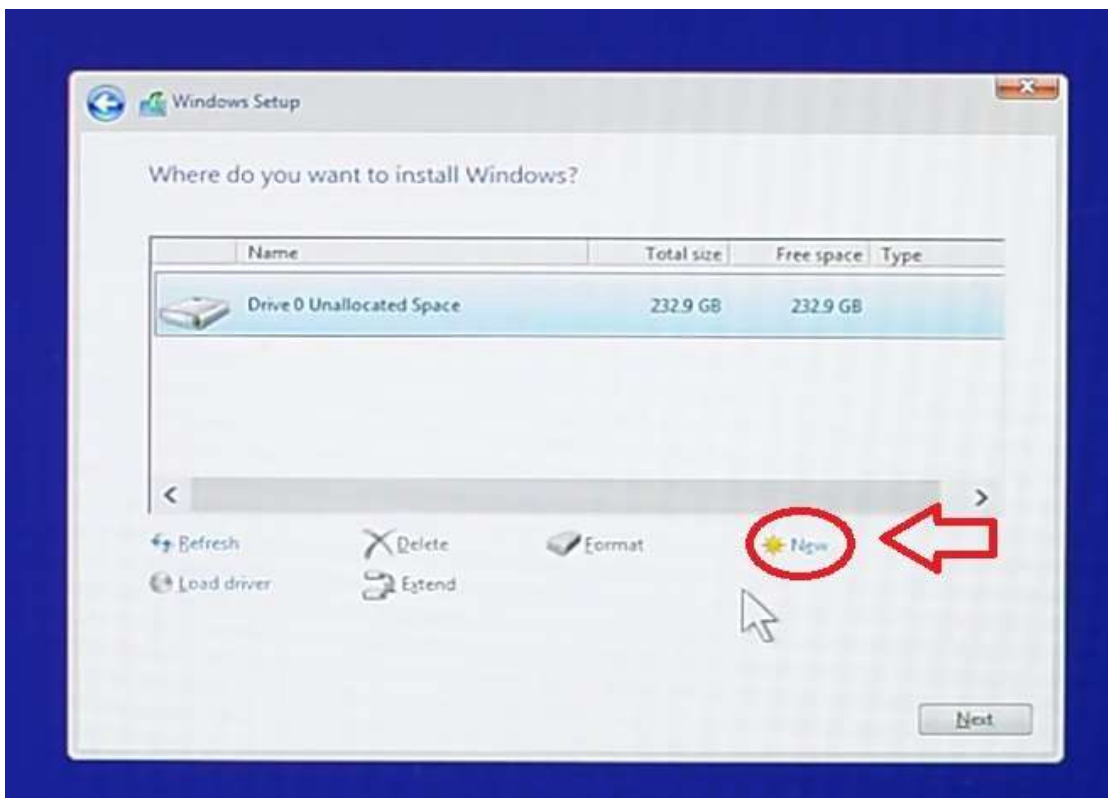

10. כעת תופיע אפשרות להגדרת הגודל החדש (אין צורך לגעת בכך) ופשוט ללחוץ על: "Apply"

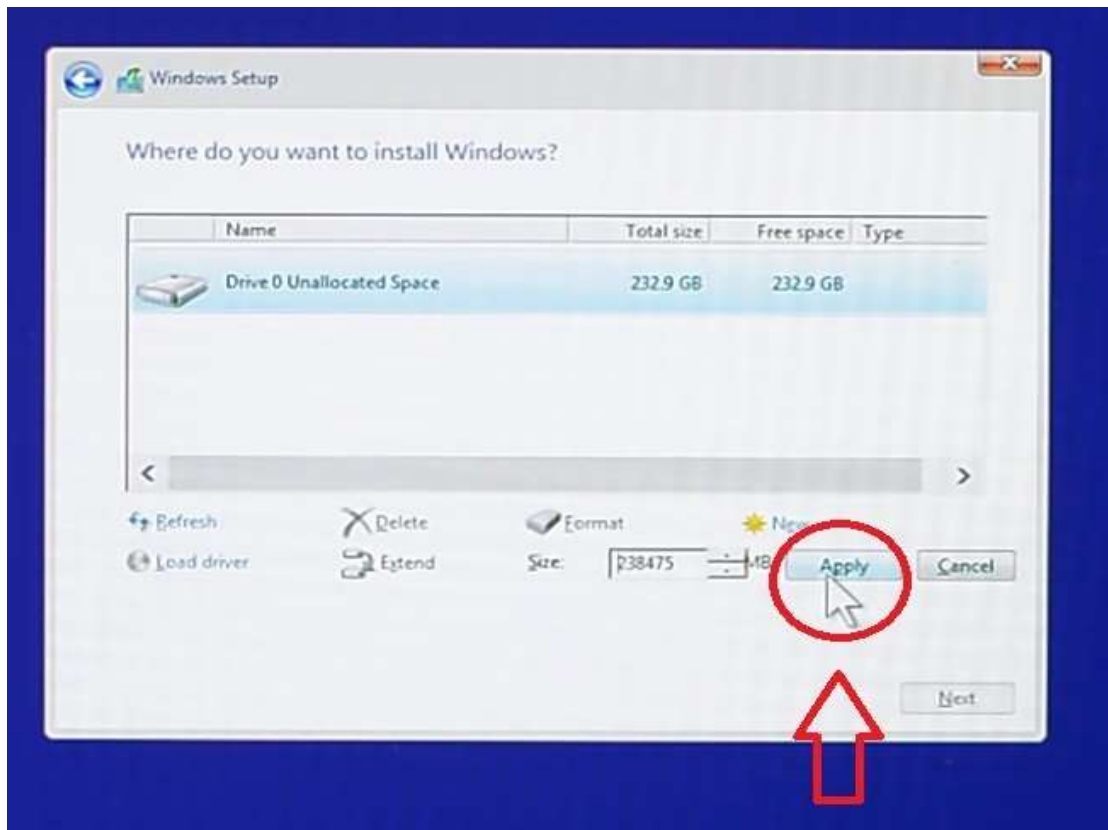

11. לאחר הלחיצה יופיע חלון חדש שעליו יש ללחוץ על: "Ok"

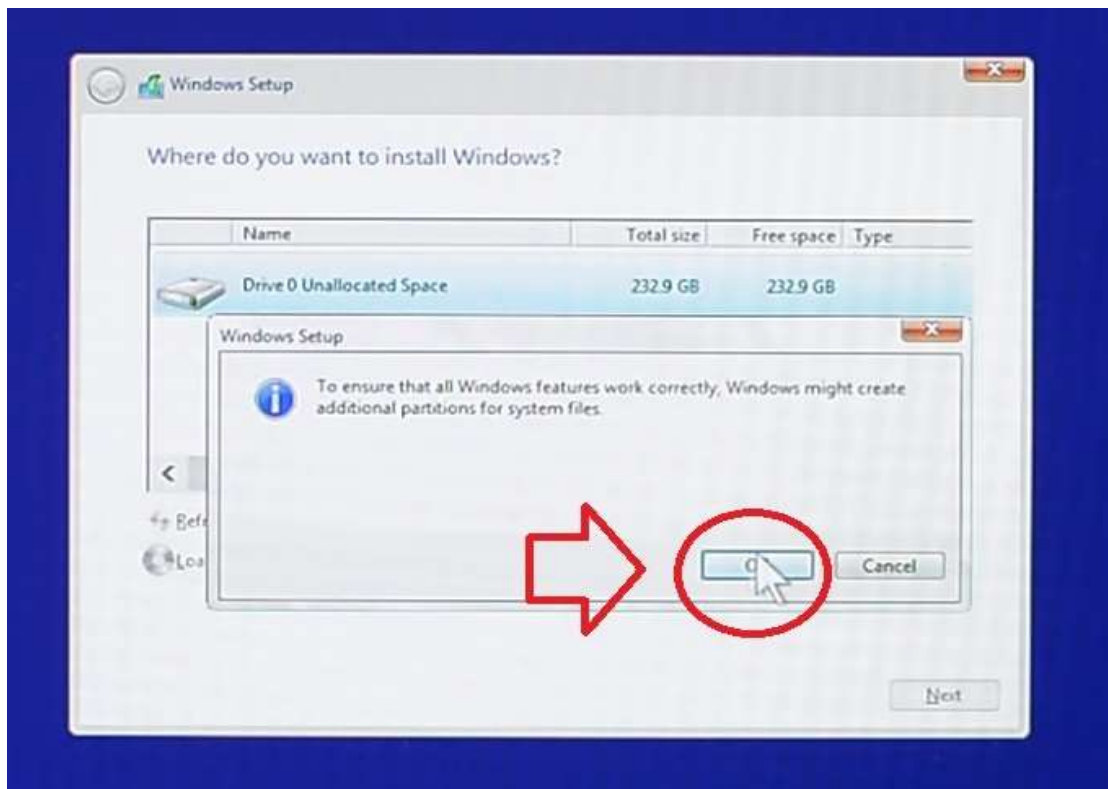

12. יוצרו מספר כוננים חדש וכעת יש לגולל למטה עד למציאת הכונן בעל השטח הכי גדול

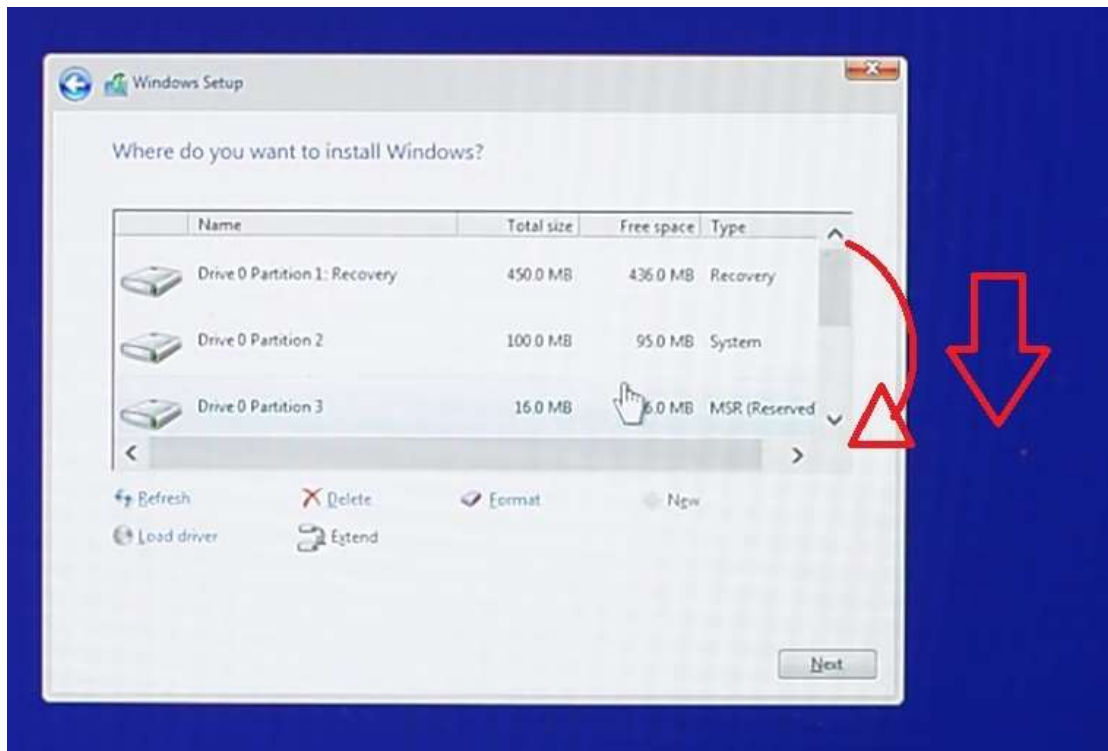

13. לאחר סימון הכונן בעל השטח הכי גדול יש ללחוץ על: "Next"

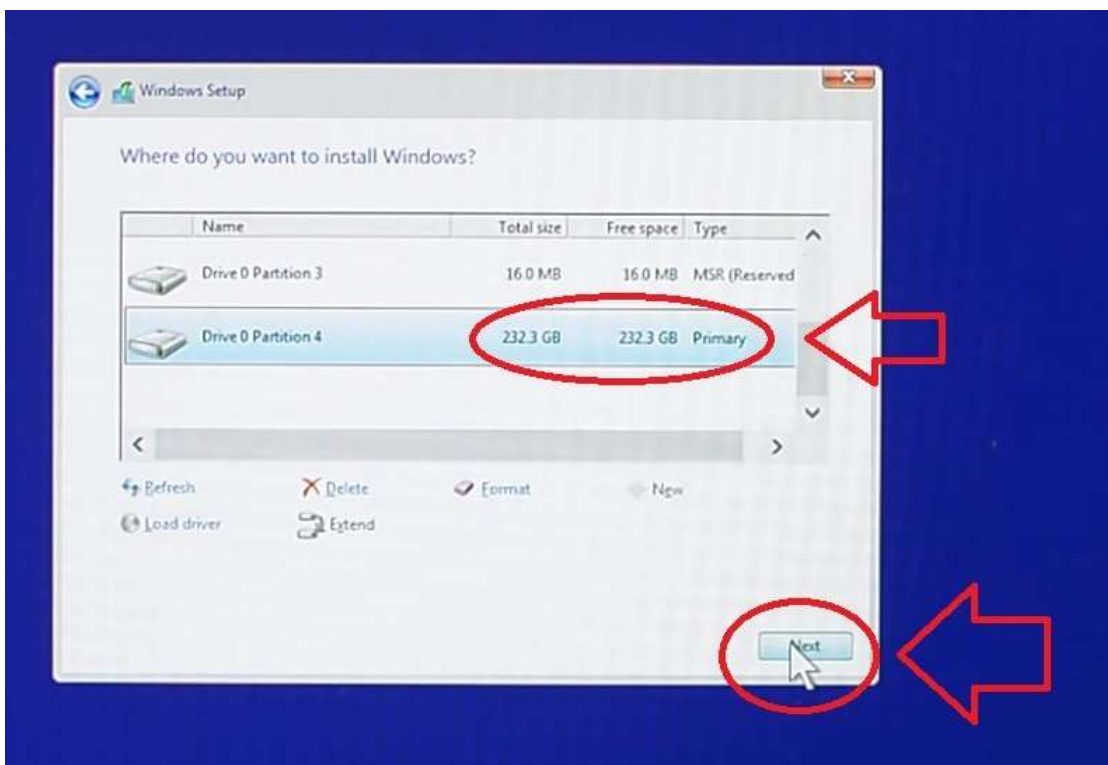

14. כעת יש להמתין עד סיום ההתקנה של מערכת ההפעלה (תהליך זה עשוי לקחת מספר דקות עד כשעה)

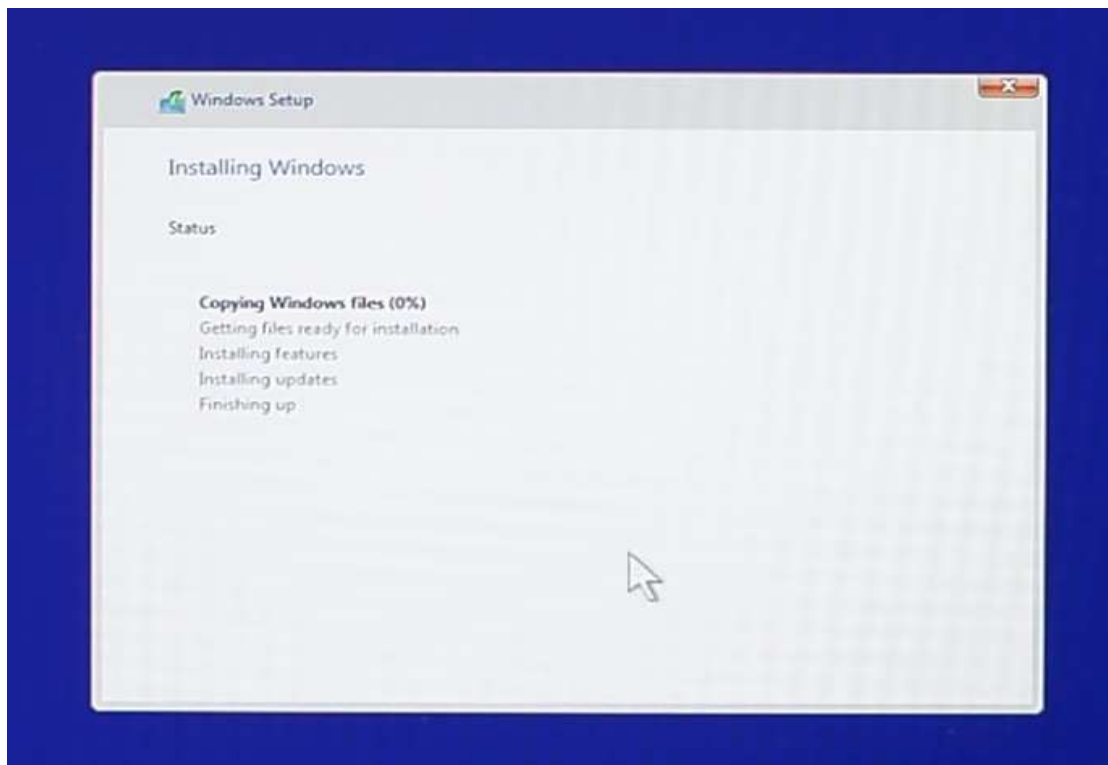

15. בסיום ההתקנה המחדש יבצע אתחול מחדש (ואז תתחיל ההגדרה הראשונית של המחשב)

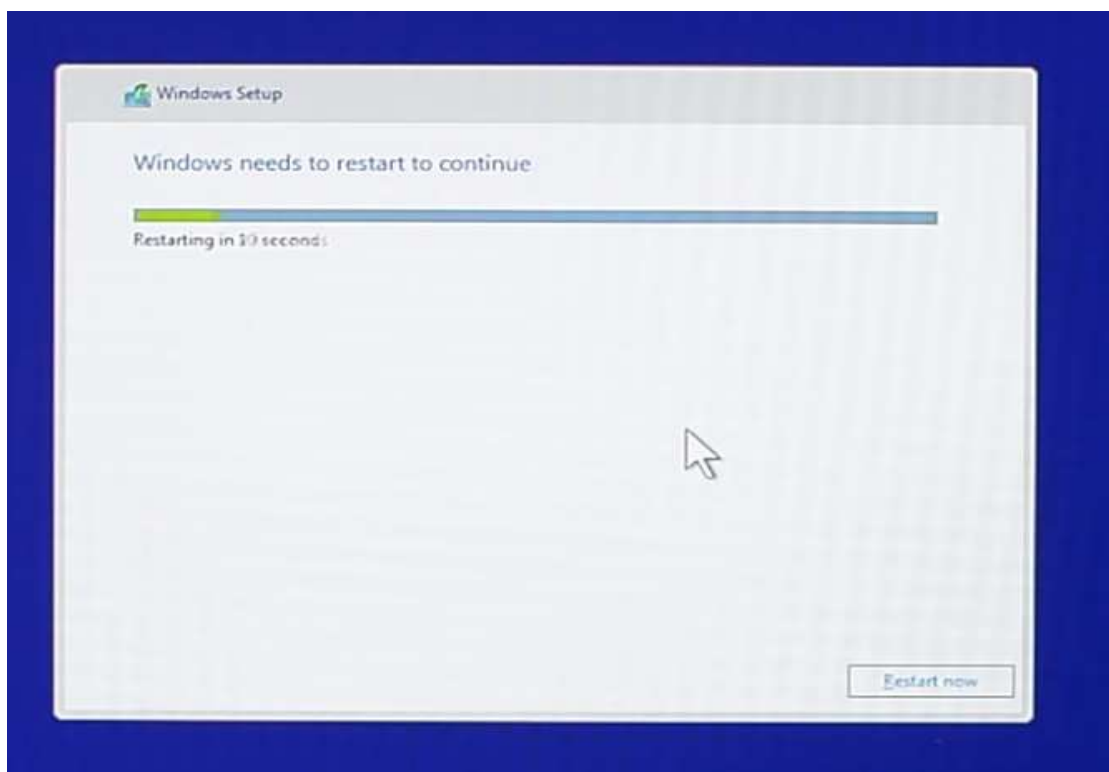

נכתב ע"י,
אופיר גילעד, תמיכה טכנית DELL